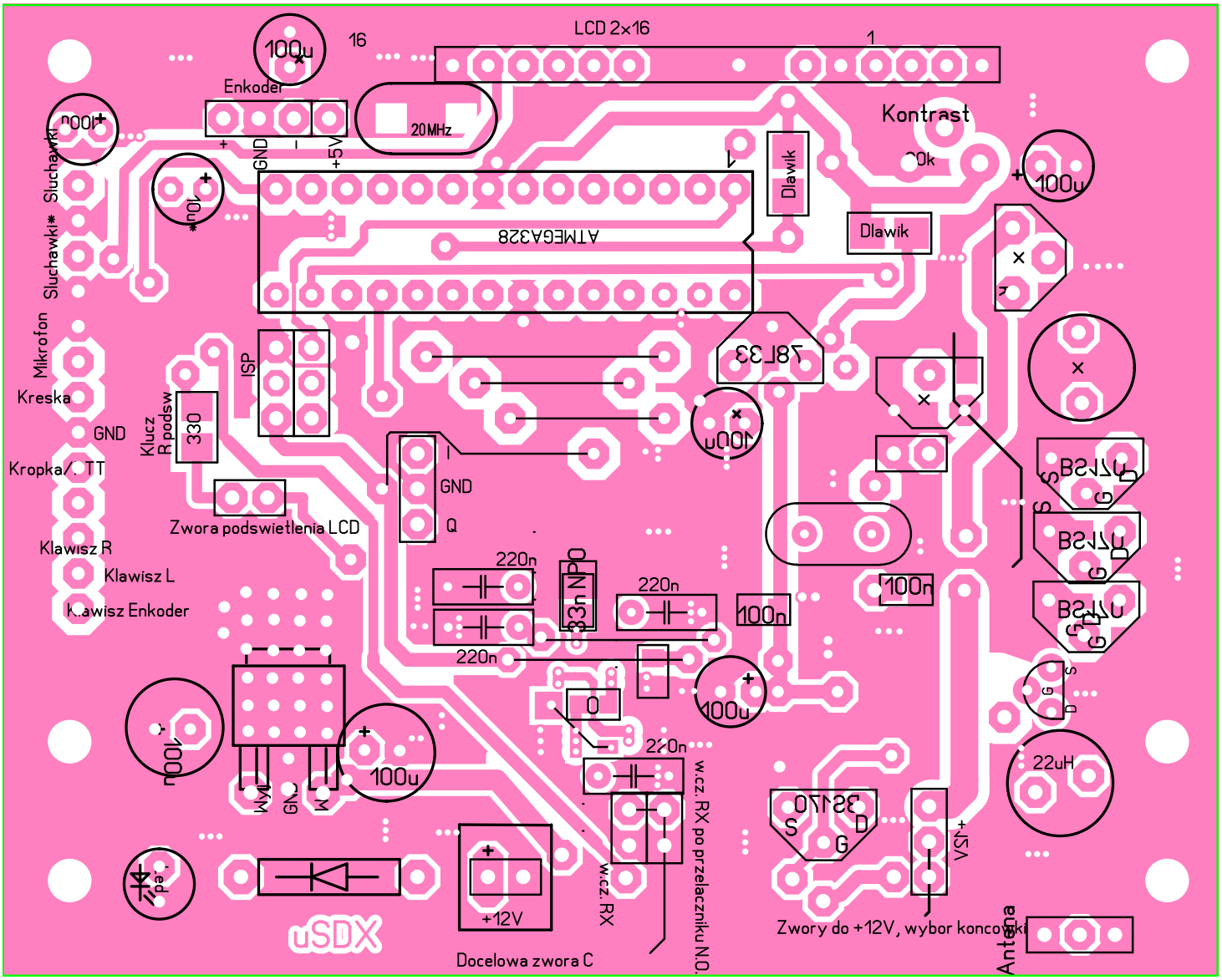

LCD 2x16
16
1
100u
Enkoder
20MHz
GND
+5V
Kontrast
Dlawik
Dlawik
ATMEGA328
Sluchawki
Sluchawki*
Mikrofon
Kreska
GND
Klucz R podsw
330
ISP
Kropka/TT
Zwora podswietlenia LCD
GND
Q
Klawisz R
Klawisz L
Klawisz Enkoder
220n
220n
220n
100n
100n
100u
100u
100u
22uH
+12V
+12V
w.cz. RX
w.cz. RX po przelaczniku N.O.
uSDX
Docelowa zwora C
Zwory do +12V, wybor koncowki
Antena